

LEGEPLADSINSPEKTION

Udført for: Grundejerforeningen Søholt

-
Antal beliggenheder: 2
Antal redskaber: 21

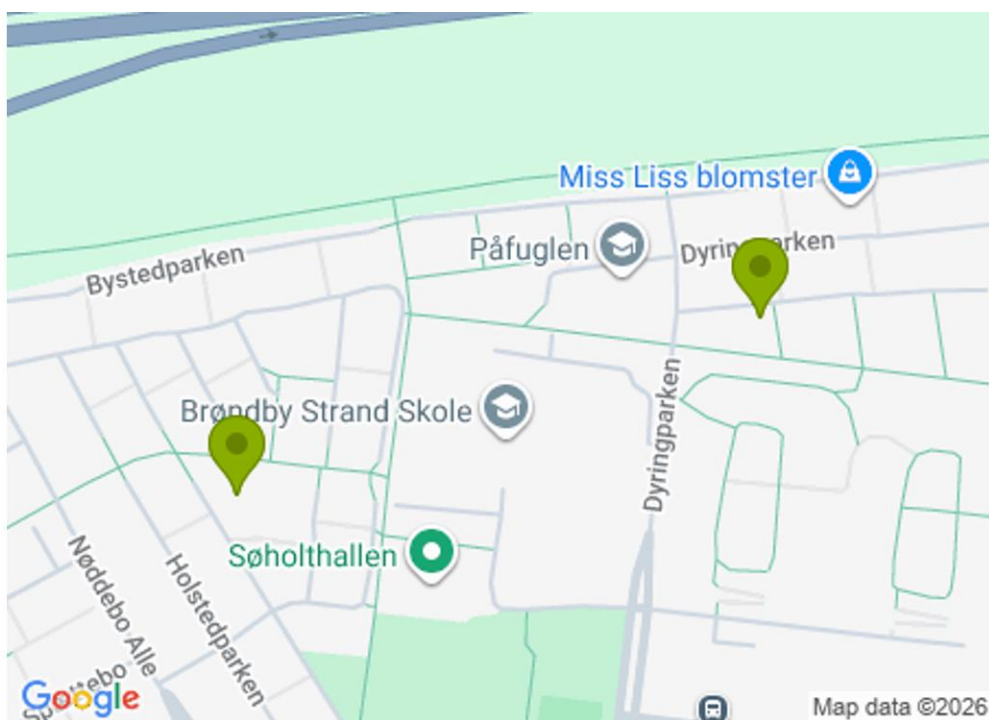

Inspektionstype: Årlig hovedinspektion

Inspektion udført af:
Martin Træsborg Jensen

Certificeret Legepladsinspektør
Certifikat nr. 079 fra DNV

Inspektionsdato: maj 06, 2026

Rapportnr.: MTJ4611
Ordrenummer: 00005699

HOVEDINSPEKTION bør ske med ca. 12 måneders interval. DRIFTSINSPEKTION bør ske med 1-3 måneders interval. RUTINEMÆSSIG VISUEL INSPEKTION bør ske dagligt-ugentligt eller efter behov.

Indholdsfortegnelse

Kundeinformation

Inspektionsvilkår

Oversigt over beliggenhed

Beliggenhed

-

Kundeinformation

Kunde	Grundejerforeningen Søholt	Kundenr.	30832873
Adresse	Dyringsparken 13	Kontaktperson	Tage Hjort Clemmensen
Forstad/by		Kontakttilf.	30832873
Postnr./By	2660 / Brøndby Strand	E-mail	BESTYRELSE@SOEHOLT.NET

Inspektionsvilkår

Inspektionens formål er at klarlægge overensstemmelse med relevante standarder samt stand for legepladsredskaber/sportsudstyr inden for nedennævnte standardområder, og hvorpå der er indgået aftale om inspektion. Inspektionen er gennemført i forhold til følgende standardområder hvor det er relevant: EN1176 del 1 og 7 og EN1176 del 2, 3, 4, 5, 6 og 10 samt del 11 for legeredskaber. Dernæst EN15312 for multisport og EN14974 for Rullesport samt EN16630 for udendørs Fitness og EN16899 for Parkour. Henvielse til standardkrav fremgår af den enkelte afvigelsesbehandling. Inspektion af andre elementer som shelters, bålhytter, mål, fritstående basketkurve mm. er ikke foretaget. Inspektionsrapporteringen kan indeholde åbne afvigelser registreret ved tidligere inspektioner foretaget af DALPIN ApS, som endnu ikke er afhjulpet. Kun relevante afvigelser vil fremgå af rapporteringen.

Hvor der ikke er modtaget oplysninger fra kunden om installation, vedligehold og inspektion jfr. EN1176 del 1 pkt. 6, samt hvis korrekt mærkning i henhold til EN1176 del 1 pkt. 7 eller tidligere udgave ikke er konstateret, er inspektionen gennemført ud fra de registrerede forhold. Statiske beregninger eller prøvninger er ikke foretaget i henhold til EN1176 del 1 pkt. 4.2.2 og anneks A, B og C, samt EN1176 del 6 Anneks B, C og D. Testværktøjer som er anvist i EN1176 del 1 Anneks D og EN1176 del 6 Anneks E, samt almindelige måleværktøjer er anvendt. Råd og forfald i trækomponenter er udført visuelt samt ved stiktest, med særligt fokus på bærende stolper og overliggere. Udgravninger ved stolper er foretaget efter skøn. Demontering af dele er kun foretaget hvor det er skønnet nødvendigt. Faldunderlagets stødabsorberende egenskaber er testet efter testemetode 2, anvist i EN1177, hvor det er tvivl om underlagets egenskaber. Dette afføder ikke en særskilt testrapport. Der er kun registreringer i rapporteringen, når grænseværdierne for HIC eller MaxG er overskredet. Hvor en selvstændig dokumentation efter testmetode 1 anvist i EN1177 ønskes, vil en særskilt test være nødvendig.

Certificeret legepladsinspektør



Martin Træsborg Jensen

Oversigt over beliggenhed

Grundejerforeningen Søholt\Dyringparken (LP1)		Adresse: Dyringparken 128, Brøndby strand. 2660			Side 3
Kontaktperson: Tage Hjort Clemmensen		E-mail: BESTYRELSE@SOEHOLT.NET		Telefon: 22303070	
Risikovurdering	5	7	1		
	Ubetydelig	Lav	Uønsket	Høj	Meget høj

Grundejerforeningen Søholt\Holstedparken (24269668)		Adresse: Holstedparken 45, Brøndby Strand. 2660			Side 16
Kontaktperson: Tage Hjort Clemmensen		E-mail: BESTYRELSE@SOEHOLT.NET		Telefon: 22303070	
Risikovurdering	3	10	5	1	
	Ubetydelig	Lav	Uønsket	Høj	Meget høj

Beliggenhed: Grundejerforeningen Søholt\Dyringparken (LP1)

Adresse: Dyringparken 128, Brøndby strand. 2660

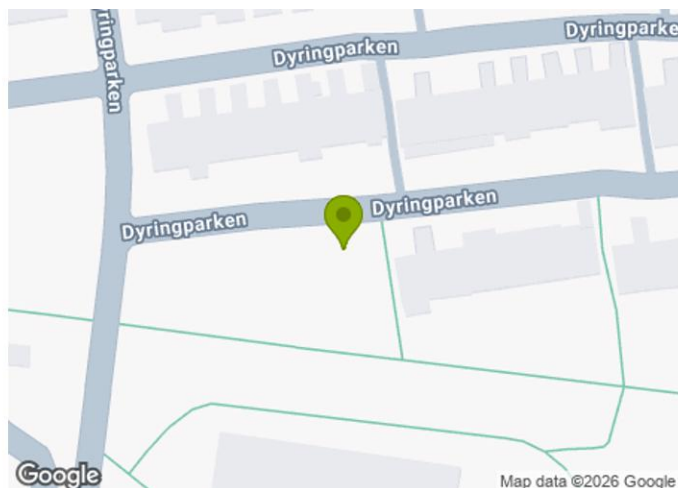

Redskabsoversigt



Navn: Vippe hest
Redskabstype: 1.6 - Vipperedskab/1.6c - Etpunktsvippe (type 2)
Producent af redskabstype: M120 / M120P
Producent: KOMPAN A/S

Åbne
anmærkninger: 4



Navn: Legeopstilling
Redskabstype: 2 - Kombinationsredskaber/2.3 - Med rutsjebane
Producent: Larslaj

Åbne
anmærkninger: 3



Navn: Balanceforløb
Redskabstype: 2 - Kombinationsredskaber/2.5 - Redskabsgruppe
Producent: Den Lille Legepladsfabrik

Åbne
anmærkninger: 2



Navn: Gyngestativ
Redskabstype: 1.2 - Gyngel/1.2b - Én rotationsakse (type 1)
Producent: Den Lille Legepladsfabrik

Åbne
anmærkninger: 2

Redskabsoversigt



Navn: Vippe
Redskabstype: 1.6 - Vipperedskab/1.6b - Aksevippe (type 1)

Åbne
anmærkninger: 1



Navn: Sandkasse
Redskabstype: 1.1 - Legeredskab/1.1n - Sandkasse

Åbne
anmærkninger: 1



Navn: Kolbøttestativ
Redskabstype: 1.1 - Legeredskab/1.1c - Kolbøttestativ
Producent: Den Lille Legepladsfabrik

Åbne
anmærkninger: 0



Navn: Legehus
Redskabstype: 1.1 - Legeredskab/1.1o - Legehus
Producent: Den Lille Legepladsfabrik

Åbne
anmærkninger: 0



Navn: Motorcykel
Redskabstype: 1.6 - Vipperedskab/1.6d - Flerpunktsvippe (type 3)

Åbne
anmærkninger: 0

Redskab - Vippe hest, 1 - Fritstående legeredskab/1.6 - Vipperedskab/1.6c -
 Etpunktsvippe (type 2)
 Beliggenhed - Grundejerforeningen Søholt\Dyringparken

Navn: Vippe hest
 Producent: KOMPAN A/S
 Produkt: MOMENTS/M120 / M120P
 Materiale: Kunststof/træ
 Højde: 780 mm
 Bredde: 430 mm
 Dybde: 980 mm
 Fri faldhøjde: 450 mm
 Sikkerhedsområde: 3.500 x 2.430 mm (8,51 m²)
 Småbørn



Anmærkning

Risikovurdering: 5 - Ubetydelig

Beskrivelse	Redskabet er ikke installeret i overensstemmelse med fabrikantens anvisninger. Redskaber bør installeres i overensstemmelse med fabrikantens anvisninger. EN1176 Del 7 Pkt. 5.2 Installation
Status	Åben
Bemærkninger	Redskabet står skævt i forhold til terræn. Bør rettes.
Tiltag	
Tiltagsbemærkninger	

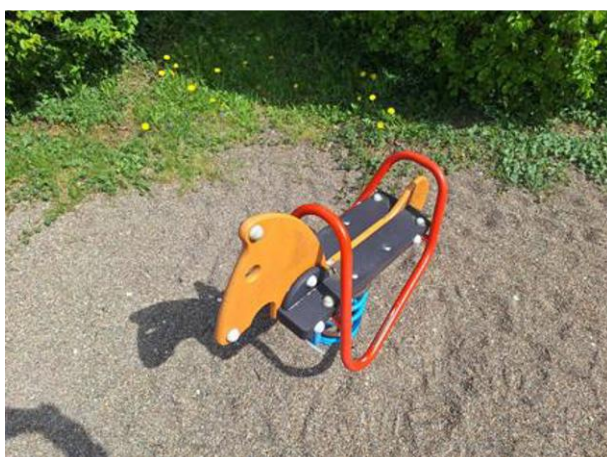

Anmærkning		Risikovurdering: 4 - Lav
Beskrivelse	Redskabet virker ustabil. Redskabet bevæger sig meget når man skubber til det og under brug. EN1176 Del 1 Pkt. 4.2.2 Konstruktionsintegritet EN1176 Del 7 Pkt. 8.2.7 Korrigerende vedligeholdelse	
Status	Åben	
Bemærkninger	Der er bevægelse i fundamentet under brug. Bør fastgøres yderligere.	
Tiltag		
Tiltagsbemærkninger		

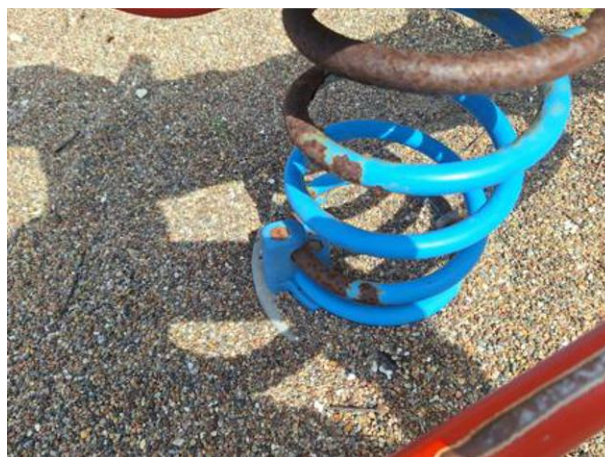

Anmærkning		Risikovurdering: 5 - Ubetydelig
Beskrivelse	Viste metaldele viser tegn på rust. Metaldele skal være bestandige over for atmosfæriske påvirkninger og katodisk korrosion. EN1176 Del 1 Pkt. 4.1.4 Metaller	
Status	Åben	
Bemærkninger	Belægningen på fjederen skaller.	
Tiltag		
Tiltagsbemærkninger		

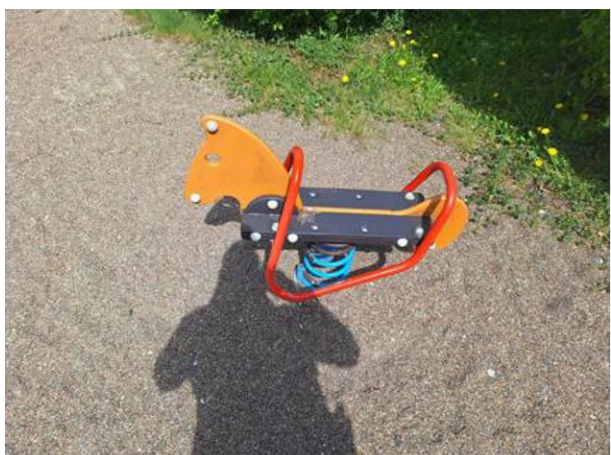

Anmærkning		Risikovurdering: 4 - Lav
Beskrivelse	En skruetrækker kan presses ind i viste trækomponenter som er i forfald. Korrigerende vedligeholdelse	
Status	Åben	
Bemærkninger	Der er konstateret forfald i den ene del af sædet.	
Tiltag		
Tiltagsbemærkninger		

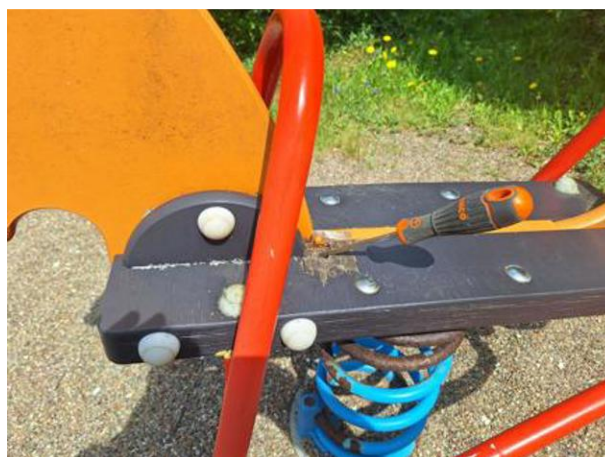
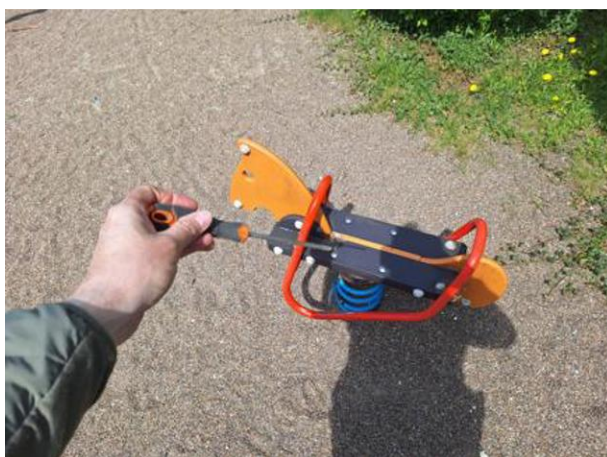

Redskab - Legeopstilling, 2 - Kombinationsredskaber/2.3 - Med rutsjebane
Beliggenhed - Grundejerforeningen Søholt\Dyringparken

Navn: Legeopstilling
 Producent: Larsløj
 Materiale: kunststof/træ/Stål
 Fri faldhøjde: 1.000 mm
 Småbørn
 Store børn



Anmærkning	Risikovurdering: 3 - Uønsket
Beskrivelse	Brugerne kan få fingrene i klemme i viste åbninger. Der må ikke være åbninger i frirummet på legeredskaber mellem 8- og 25mm i diameter som kan fange brugerens fingre, når de befinder sig i legeredskabets frirum. EN1176 Del 1 Pkt. 4.2.7.6 Fastklemning af fingre EN 1176 Del 1 Pkt. 4.2.8.2.3 Frirum
Status	Åben
Bemærkninger	Det er konstateret I begge sider. Træet og pladen er også i forfald.
Tiltag	
Tiltagsbemærkninger	

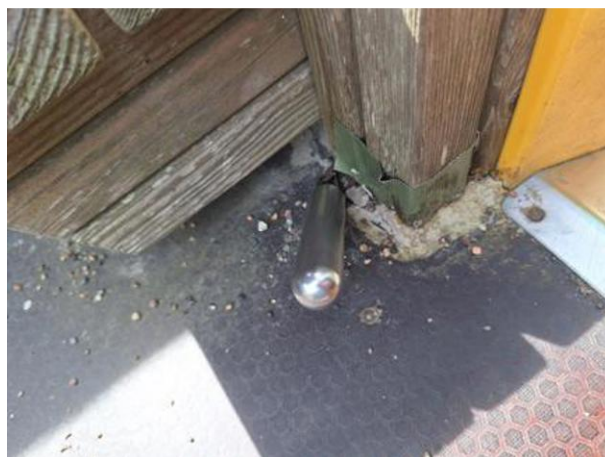

Anmærkning	Risikovurdering: 4 - Lav
Beskrivelse	En skruetrækker kan presses ind i viste trækomponenter ved terræn. Træet er i forfald ved terræn. Korrigerende vedligeholdelse
Status	Åben
Bemærkninger	Der er forfald flere steder på redsjet. I bunden af de to plader, I vanger og flere af trinnene samt I pladen og stolpen nær rutsjebanen.
Tiltag	
Tiltagsbemærkninger	



Anmærkning		Risikovurdering: 4 - Lav
Beskrivelse	En skruetrækker kan presses ind i viste trækomponenter ved terræn. Træet er i forfald ved terræn. Korrigerende vedligeholdelse	
Status	Åben	
Bemærkninger	Der er konstateret forfald i alle terræn gående stolper. Flere steder kunne en skruetrækker presses helt igennem træet.	
Tiltag		
Tiltagsbemærkninger		



Redskab - Balanceforløb, 2 - Kombinationsredskaber/2.5 - Redskabsgruppe Beliggenhed - Grundejerforeningen Søholt\Dyringparken

Navn: Balanceforløb
 Redskabsnr.: LP1.9
 Producent: Den Lille Legepladsfabrik
 Installationsdato: jan. 01, 2018
 Materiale: kunststof/træ/Stål
 Fri faldhøjde: 640 mm
 Småbørn
 Store børn



Anmærkning		Risikovurdering: 4 - Lav
Beskrivelse	En skruetrækker kan presses ind i viste trækomponenter som er i forfald. Korrigerende vedligeholdelse	
Status	Åben	
Bemærkninger		
Tiltag		
Tiltagsbemærkninger		



Anmærkning		Risikovurdering: 5 - Ubetydelig
Beskrivelse	Beklædningen af dugten på den beklædte wirer er slidt i stykker. Ved anvendelse af beklædte wirer, skal wirens stålkerne være helt dækket af syntetiske garner. Hold øje med wirelus. EN1176 Del 1 Pkt. 4.2.12.4 Beklædte ståltove og EN1176 Del 7 Pkt. 8.2.7 Korrigerende vedligeholdelse	
Status	Åben	
Bemærkninger		
Tiltag		
Tiltagsbemærkninger		

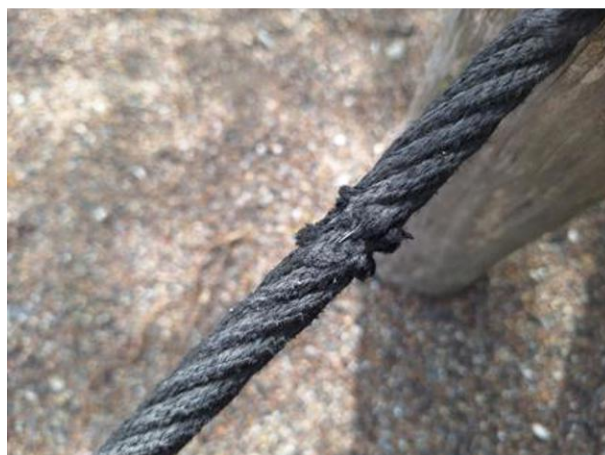

Redskab - Gyngestativ, 1 - Fritstående legeredskab/1.2 - Gyngestativ/1.2b - Én rotationsakse (type 1)

Beliggenhed - Grundejerforeningen Søholt\Dyringparken

Navn: Gyngestativ
 Redskabsnr.: LP1.11
 Serienummer: Den lille legeplads fabrik, L2297
 Producent: Den Lille Legepladsfabrik
 Installationsdato: jan. 01, 2020
 Materiale: kunststof/træ/Stål
 Fri faldhøjde: 1.430 mm
 Småbørn
 Store børn



Anmærkning

Risikovurdering: 5 - Ubetydelig

Beskrivelse	Der mangler dækhætte på redskabet. Korrigerende vedligeholdelse
Status	Åben
Bemærkninger	Der mangler to stk. på hver side af overliggeren. Der er risiko for, at nedbør ikke kan løbe fra og derved forårsage hurtigere forfald.
Tiltag	
Tiltagsbemærkninger	



Anmærkning		Risikovurdering: 5 - Ubetydelig
Beskrivelse	En skruetrækker kan presses ind i viste trækomponenter som er i forfald. Korrigerende vedligeholdelse	
Status	Åben	
Bemærkninger	Der er konstateret forfald i nogle knast huller på de viste to stolper. Bør lukkes så der ikke opstår råd. Tjek fugtigheden inden fugning.	
Tiltag		
Tiltagsbemærkninger		

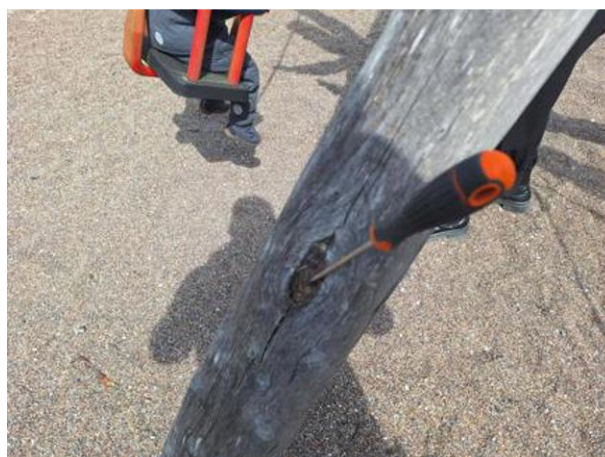
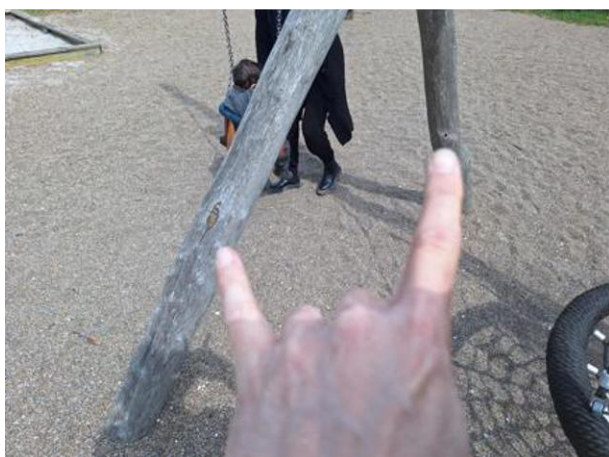

Redskab - Vippe, 1 - Fritstående legeredskab/1.6 - Vipperedskab/1.6b - Aksevippe (type 1)

Beliggenhed - Grundejerforeningen Søholt\Dyringparken

Navn: Vippe
 Materiale: Kunststof/Metal
 Fri faldhøjde: 640 mm
 Store børn



Anmærkning		Risikovurdering: 4 - Lav
Beskrivelse	Der er brud på dækket. Der er risiko for udstikkende ståltråd. Korrigerende vedligeholdelse	
Status	Åben	
Bemærkninger		
Tiltag		
Tiltagsbemærkninger		



Redskab - Sandkasse, 1 - Fritstående legeredskab/1.1 - Legeredskab/1.1n - Sandkasse
 Beliggenhed - Grundejerforeningen Søholt\Dyrlingparken

Navn: Sandkasse
 Materiale: Træ
 Småbørn
 Store børn



Anmærkning		Risikovurdering: 4 - Lav
Beskrivelse	Viste komponenter er løse og bør derfor efterspændes. Rutinemæssig vedligehold bør bl.a. omfatte efterspænding af befæstelselementer. Rutinemæssig vedligeholdelse	
Status	Åben	
Bemærkninger	Brættet er løs.	
Tiltag		
Tiltagsbemærkninger		



Redskab - Kolbøttestativ, 1 - Fritstående legeredskab/1.1 - Legeredskab/1.1c - Kolbøttestativ
Beliggenhed - Grundejerforeningen Søholt\Dyringparken

Navn: Kolbøttestativ
 Redskabsnr.: LP1.8
 Serienummer: L2485
 Producent: Den Lille Legepladsfabrik
 Installationsdato: jan. 01, 2023
 Materiale: Stål/træ
 Fri faldhøjde: 1.000 mm
 Store børn

Dette redskab har ingen anmærkninger



**Redskab - Legehus, 1 - Fritstående legeredskab/1.1 - Legeredskab/1.1o - Legehus
Beliggenhed - Grundejerforeningen Søholt\Dyringparken**

Navn: Legehus
Redskabsnr.: LP1.10
Producent: Den Lille Legepladsfabrik
Materiale: Træ
Småbørn

Dette redskab har ingen anmærkninger



**Redskab - Motorcykel, 1 - Fritstående legeredskab/1.6 - Vipperedskab/1.6d -
Flerpunktsvippe (type 3)
Beliggenhed - Grundejerforeningen Søholt\Dyringparken**

Navn: Motorcykel
Redskabsnr.: LP1.12
Fri faldhøjde: 1.000 mm
Småbørn

Dette redskab har ingen anmærkninger



Beliggenhed: Grundejerforeningen Søholt\Holstedparken (24269668)

Adresse: Holstedparken 45, Brøndby Strand. 2660

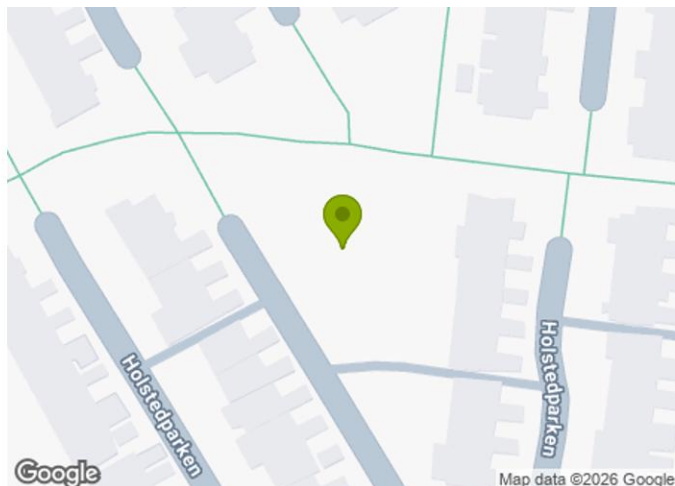
**Redskabsoversigt**

Navn: Tårn med rutsjebane
Redskabstype: 2 - Kombinationsredskaber/2.3 - Med rutsjebane
Producent: Larslaj

Åbne
anmærkninger: 4



Navn: Mini klatre - legehus.
Redskabstype: 1.1 - Legeredskab/1.1o - Legehus
Producent: Larslaj

Åbne
anmærkninger: 3



Navn: Vippe hest
Redskabstype: 1.6 - Vipperedskab/1.6c - Etpunktsvippe (type 2)
Producent af redskabstype: M120 / M120P
Producent: KOMPAN A/S

Åbne
anmærkninger: 2



Navn: Vippe Kylling
Redskabstype: 1.6 - Vipperedskab/1.6c - Etpunktsvippe (type 2)
Producent: Larslaj

Åbne
anmærkninger: 2

Redskabsoversigt



Navn: Gyngestativ
 Redskabstype: 1.2 - Gyngel/1.2b - Én rotationsakse (type 1)
 Producent: Ukendt producent

Åbne
 anmærkninger: 2



Navn: Kolbøttestativ
 Redskabstype: 1.1 - Legeredskab/1.1c - Kolbøttestativ
 Producent: Den Lille Legepladsfabrik

Åbne
 anmærkninger: 1



Navn: Ruse
 Redskabstype: 1.1 - Legeredskab/1.1a - Diverse...
 Producent: Den Lille Legepladsfabrik

Åbne
 anmærkninger: 1



Navn: Vippe hest
 Redskabstype: 1.6 - Vipperedskab/1.6c - Etpunktsvippe (type 2)
 Producent: Larslaj

Åbne
 anmærkninger: 1



Navn: Ziggy
 Redskabstype: 1.6 - Vipperedskab/1.6c - Etpunktsvippe (type 2)
 Producent af redskabstype: M133
 Producent: KOMPAN A/S

Åbne
 anmærkninger: 1



Navn: Legehus
 Redskabstype: 1.1 - Legeredskab/1.1o - Legehus
 Producent: Den Lille Legepladsfabrik

Åbne
 anmærkninger: 1



Navn: Sandkasse
 Redskabstype: 1 - Fritstående legeredskab/1.1 - Legeredskab

Åbne
 anmærkninger: 1

Redskabsoversigt



Navn: Balancestubbe
Redskabstype: 1.1 - Legeredskab/1.1j - Balanceredskab
Producent: Den Lille Legepladsfabrik

Åbne
anmærkninger: 0

Redskab - Tårn med rutsjebane, 2 - Kombinationsredskaber/2.3 - Med rutsjebane Beliggenhed - Grundejerforeningen Søholt\Holstedparken

Navn: Tårn med rutsjebane
Redskabsnr.: 24269668.11
Serienummer: LL10240P1
Producent: Larsløj
Installationsdato: maj 01, 2023
Materiale: Stål/træ
Fri faldhøjde: 2.120 mm
Store børn



Anmærkning		Risikovurdering: 3 - Uønsket
Beskrivelse	Der er konstateret åbninger der kan fange brugerens fingre. Der er tale om åbninger med et mindste tværsnit mellem 8- og 25mm der kan fange brugerens fingre, som er placeret mere end 1000mm fra faldunderlaget. Risikoen opstår hvor en finger kan fanges, og kroppen stadig er i bevægelse. EN1176 Del 1 Pkt. 4.2.7.6 Fastklemning af fingre	
Status	Åben	
Bemærkninger	Konstateret ved de to platforme. Kan evt fuges i rillerne hele vejen hen i fald materialet udvider sig mere.	
Tiltag		
Tiltagsbemærkninger		



Anmærkning		Risikovurdering: 4 - Lav
Beskrivelse	Faldunderlaget virker kompakt. Et faldunderlag bør vedligeholdes ved, at underlaget rives/fræses og holdes fri for planter for at opretholde de støddabsorberende egenskaber. Dette bør ske efter behov. Rutinemæssig vedligehold bør bl.a. omfatte vedligehold af støddæmpende underlag. Rutinemæssig vedligeholdelse	
Status	Åben	
Bemærkninger	Faldunderlaget trænger til at blive revet igennem for at løsne det op. Der er endvidere sten som bør fjernes.	
Tiltag		
Tiltagsbemærkninger		



Anmærkning		Risikovurdering: 3 - Uønsket
Beskrivelse	Der er konstateret åbninger der kan fange brugerens fingre. Der er tale om åbninger med et mindste tværsnit mellem 8- og 25mm der kan fange brugerens fingre, som er placeret mere end 1000mm fra faldunderlaget. Risikoen opstår hvor en finger kan fanges, og kroppen stadig er i bevægelse. EN1176 Del 1 Pkt. 4.2.7.6 Fastklemning af fingre	
Status	Åben	
Bemærkninger	Rillen kan evt fuges hele vejen hen.	
Tiltag		
Tiltagsbemærkninger		



Anmærkning	Risikovurdering: 4 - Lav
Beskrivelse	Der er konstateret åbninger der kan fange brugerens fingre. Der er tale om åbninger med et mindste tværsnit mellem 8- og 25mm der kan fange brugerens fingre, som er placeret mere end 1000mm fra faldunderlaget. Risikoen opstår hvor en finger kan fanges, og kroppen stadig er i bevægelse. EN1176 Del 1 Pkt. 4.2.7.6 Fastklemning af fingre
Status	Åben
Bemærkninger	Der er små huller på hver side af viste opgange. Der opstår en lille risiko for fingerfang. Kan evt fuges.
Tiltag	
Tiltagsbemærkninger	



Redskab - Mini klatre - legehus., 1 - Fritstående legeredskab/1.1 - Legeredskab/1.1o - Legehus
Beliggenhed - Grundejerforeningen Søholt\Holstedparken

Navn: Mini klatre - legehus.
 Producent: Larsløj
 Materiale: Stål/træ
 Fri faldhøjde: 550 mm
 Småbørn
 Store børn



Anmærkning		Risikovurdering: 3 - Uønsket
Beskrivelse	Der er konstateret åbninger der kan fange brugerens fingre. Der er tale om åbninger med et mindste tværsnit mellem 8- og 25mm der kan fange brugerens fingre, som er placeret mere end 1000mm fra faldunderlaget. Risikoen opstår hvor en finger kan fanges, og kroppen stadig er i bevægelse. EN1176 Del 1 Pkt. 4.2.7.6 Fastklemning af fingre	
Status	Åben	
Bemærkninger	Sideafskærmningen er bulet.	
Tiltag		
Tiltagsbemærkninger		



Anmærkning		Risikovurdering: 4 - Lav
Beskrivelse	En skruetrækker kan presses ind i viste trækomponenter som er i forfald. Korrigerende vedligeholdelse	
Status	Åben	
Bemærkninger	Der er konstateret forfald flere steder på taget.	
Tiltag		
Tiltagsbemærkninger		



Anmærkning		Risikovurdering: 4 - Lav
Beskrivelse	En skruetrækker kan presses ind i viste trækomponenter ved terræn. Træet er i forfald ved terræn. Korrigerende vedligeholdelse	
Status	Åben	
Bemærkninger	Der er konstateret forfald i flere af stolperne og I vangerne.	
Tiltag		
Tiltagsbemærkninger		



Redskab - Vippe hest, 1 - Fritstående legeredskab/1.6 - Vipperedskab/1.6c - Etpunktsvippe (type 2)
Beliggenhed - Grundejerforeningen Søholt\Holstedparken

Navn: Vippe hest
 Producent: KOMPAN A/S
 Produkt: MOMENTS/M120 / M120P
 Materiale: Kunststof/træ
 Højde: 780 mm
 Bredde: 430 mm
 Dybde: 980 mm
 Fri faldhøjde: 450 mm
 Sikkerhedsområde: 3.500 x 2.430 mm (8,51 m²)
 Småbørn

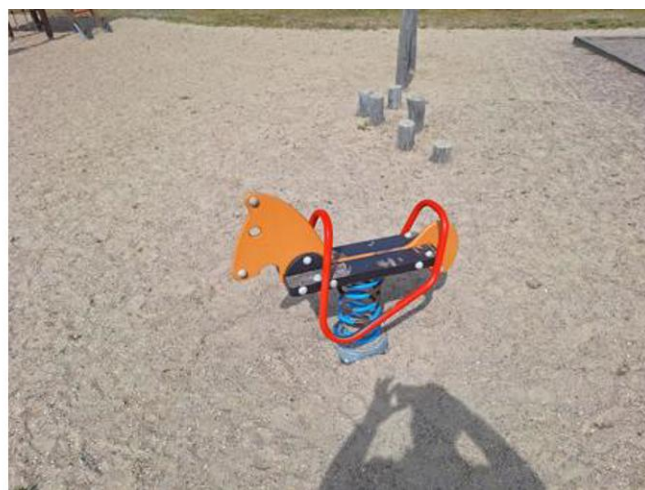

Anmærkning		Risikovurdering: 5 - Ubetydelig
Beskrivelse	Viste metaldele viser tegn på rust. Metaldele skal være bestandige over for atmosfæriske påvirkninger og katodisk korrosion. EN1176 Del 1 Pkt. 4.1.4 Metaller	
Status	Åben	
Bemærkninger	Belægningen på fjederen skaller.	
Tiltag		
Tiltagsbemærkninger		

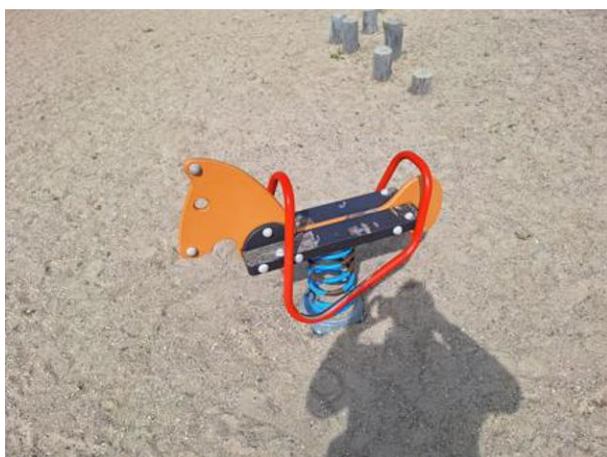

Anmærkning		Risikovurdering: 4 - Lav
Beskrivelse	Redskabet har en ru overflade. Ru overflader må ikke frembyde nogen risiko for tilskadekomst. EN1176 Del 1 Pkt. 4.2.5 Redskabers finish	
Status	Åben	
Bemærkninger	Der er brud på sædet. Overfladen er ru.	
Tiltag		
Tiltagsbemærkninger		



Redskab - Vippe Kylling, 1 - Fritstående legeredskab/1.6 - Vipperedskab/1.6c -
 Etpunktsvippe (type 2)
 Beliggenhed - Grundejerforeningen Søholt\Holstedparken

Navn: Vippe Kylling
 Producent: Larsløj
 Materiale: kunststof/træ/Stål
 Fri faldhøjde: 550 mm
 Småbørn



Anmærkning

Risikovurdering: 3 - Uønsket

Beskrivelse	Håndstøtten rager ud over test ringen ved prøvning. Ringen har et indvendigt mål på 44mm og en brede på 22mm. BEMÆRK: Dette krav er kommet ind standarden efter revisionen der trådte i kraft efter 1. juni 2009. Redskabet er ikke produceret efter den nye standard. Der er ikke krav om at redskabet skal opgraderes til den gældende standard. EN1176 Del 6 Pkt. 4.7 Håndstøtter
Status	Åben
Bemærkninger	
Tiltag	
Tiltagsbemærkninger	

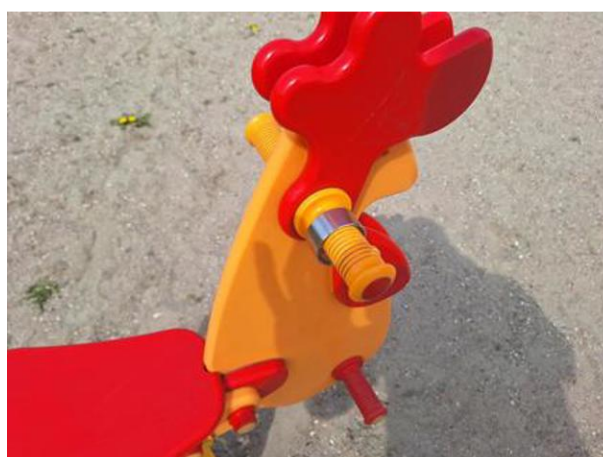

Anmærkning	Risikovurdering: 3 - Uønsket
Beskrivelse	Fodstøtten rager ud over test ringen ved prøvning. Ringen har et indvendigt mål på 44mm og en bredde på 22mm. BEMÆRK: Dette krav er kommet ind i standarden efter revisionen der trådte i kraft efter 1. juni 2009. Redskabet er ikke produceret efter den nye standard. Der er ikke krav om at redskabet skal opgraderes til den gældende standard. EN1176 Del 6 Pkt. 4.6 Fodstøtter
Status	Åben
Bemærkninger	
Tiltag	
Tiltagsbemærkninger	

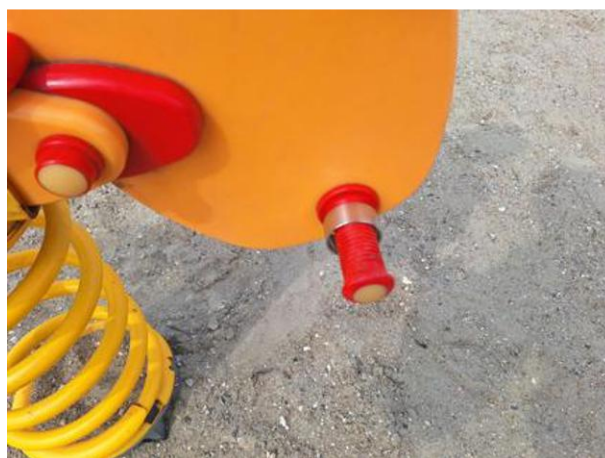

Redskab - Gyngestativ, 1 - Fritstående legeredskab/1.2 - Gyng/1.2b - Én rotationsakse (type 1)

Beliggenhed - Grundejerforeningen Søholt\Holstedparken

Navn: Gyngestativ
 Redskabsnr.: 24269668.14
 Producent: Ukendt producent
 Installationsdato: jan. 01, 2020
 Levetid: 10
 Materiale: kunststof/træ/Stål
 Fri faldhøjde: 1.450 mm
 Småbørn
 Store børn



Anmærkning		Risikovurdering: 4 - Lav
Beskrivelse	Der gror græs/ukrudt ind i faldunderlaget, som bør fjernes. Et faldunderlag bør vedligeholdes ved, at underlaget rives/fræses og holdes fri for planter for at opretholde de støddabsorberende egenskaber. Dette bør ske efter behov. Rutinemæssig vedligehold bør bl.a. omfatte vedligehold af støddæmpende underlag. Rutinemæssig vedligeholdelse	
Status	Åben	
Bemærkninger	Ved den viste gyngeskal græsset fjernes 90 cm i bredden og 361 cm fra centrum af gyngen.	
Tiltag		
Tiltagsbemærkninger		



Anmærkning		Risikovurdering: 4 - Lav
Beskrivelse	Der er en for lille sideværts afstand mellem flerbrugergyngen og stativet. Afstanden skal min. være 20 % af gyngelængden + 40cm. EN1176:2017 Del 2 Pkt. 4.4.1 Mindste afstand mellem gyngesæder	
Status	Åben	
Bemærkninger	Her skal der minimum være 71 cm til stolperne. Der er ca 60 cm.	
Tiltag		
Tiltagsbemærkninger		



Redskab - Kolbøttestativ, 1 - Fritstående legeredskab/1.1 - Legeredskab/1.1c - Kolbøttestativ
 Beliggenhed - Grundejerforeningen Søholt\Holstedparken

Navn: Kolbøttestativ
 Redskabsnr.: 24269668.11
 Serienummer: L2404
 Producent: Den Lille Legepladsfabrik
 Installationsdato: jan. 01, 2023
 Materiale: Stål/træ
 Fri faldhøjde: 1.040 mm
 Store børn



Anmærkning

Risikovurdering: 4 - Lav

Beskrivelse	Udstrækningen af faldunderlaget omkring legeredskabet er for lille. Faldunderlagets udstrækning skal her min. være 150cm. EN1176 Del 1 Pkt. 4.2.8.2.4 Stødområdets udstrækning samt Figur 17
Status	Åben
Bemærkninger	Der skal være 150 cm frit rundt om redskabet.
Tiltag	
Tiltagsbemærkninger	



**Redskab - Ruse, 1 - Fritstående legeredskab/1.1 - Legeredskab/1.1a - Diverse...
 Beliggenhed - Grundejerforeningen Søholt\Holstedparken**

Navn: Ruse
 Redskabsnr.: 24269668.12
 Serienummer: L2181
 Producent: Den Lille Legepladsfabrik
 Installationsdato: jan. 01, 2018
 Materiale: kunststof/træ/Stål
 Fri faldhøjde: 500 mm
 Småbørn
 Store børn

Anmærkning
Risikovurdering: 4 - Lav

Beskrivelse	Korrigerende vedligeholdelse
Status	Åben
Bemærkninger	Nettet er ødelagt flere steder.
Tiltag	
Tiltagsbemærkninger	

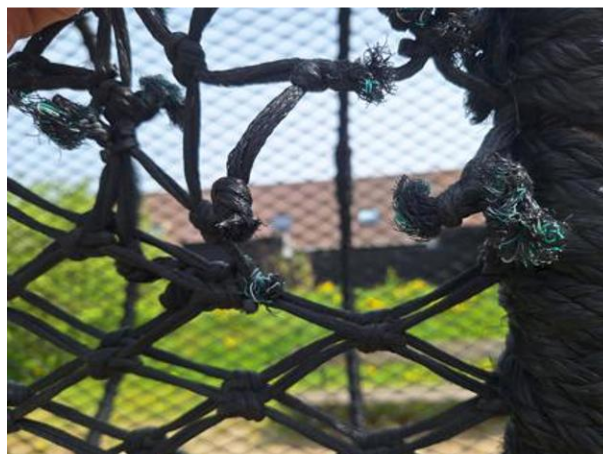

Redskab - Vippe hest, 1 - Fritstående legeredskab/1.6 - Vipperedskab/1.6c -
 Etpunktsvippe (type 2)
 Beliggenhed - Grundejerforeningen Søholt\Holstedparken

Navn: Vippe hest
 Producent: Larsløj
 Materiale: kunststof/træ/Stål
 Fri faldhøjde: 600 mm
 Småbørn



Anmærkning

Risikovurdering: 4 - Lav

Beskrivelse	Viste komponenter er løse og bør derfor efterspændes. Rutinemæssig vedligehold bør bl.a. omfatte efterspænding af befæstelseselementer. Rutinemæssig vedligeholdelse
Status	Åben
Bemærkninger	Redskabet er løs ved fastgørelse til fundament.
Tiltag	
Tiltagsbemærkninger	



Redskab - Ziggy, 1 - Fritstående legeredskab/1.6 - Vipperedskab/1.6c - Etpunktsvippe (type 2)
Beliggenhed - Grundejerforeningen Søholt\Holstedparken

Navn: Ziggy
 Producent: KOMPAN A/S
 Produkt: MOMENTS/M133
 Materiale: HDPE
 Højde: 790 mm
 Bredde: 330 mm
 Dybde: 830 mm
 Fri faldhøjde: 440 mm
 Sikkerhedsområde: 3.030 x 2.330 mm (7,06 m²)
 Småbørn
 Store børn

Anmærkning
Risikovurdering: 5 - Ubetydelig

Beskrivelse	Viste metaldele viser tegn på rust. Metaldele skal være bestandige over for atmosfæriske påvirkninger og katodisk korrosion. EN1176 Del 1 Pkt. 4.1.4 Metaller
Status	Åben
Bemærkninger	
Tiltag	
Tiltagsbemærkninger	



Redskab - Legehus, 1 - Fritstående legeredskab/1.1 - Legeredskab/1.1o - Legehus Beliggenhed - Grundejerforeningen Søholt\Holstedparken

Navn: Legehus
 Redskabsnr.: 24269668.13
 Serienummer: L2297
 Producent: Den Lille Legepladsfabrik
 Installationsdato: jan. 01, 2020
 Materiale: Træ
 Småbørn



Anmærkning

Risikovurdering: 2 - Høj

Beskrivelse	Der er konstateret risiko for fastklemning af hovedet i redskabet. Åbninger der er placeret mere end 600mm over faldunderlaget eller ståfladen, som kan passeres af prøvedorn E (Ø130mm) uden prøvedorn D(Ø230mm) kan følge med, udgør en risiko for fastklemning af hovedet. EN1176 Del 1 Pkt. 4.2.7.2 Fastklemning af hoved og hals og Figur D1
Status	Åben
Bemærkninger	Konstateret i åbningen. Der kan slibes noget af kanterne.
Tiltag	
Tiltagsbemærkninger	



Redskab - Sandkasse, 1 - Fritstående legeredskab/1.1 - Legeredskab
 Beliggenhed - Grundejerforeningen Søholt\Holstedparken

Navn: Sandkasse
 Materiale: Træ
 Småbørn



Anmærkning

Risikovurdering: 5 - Ubetydelig

Beskrivelse	En skruetrækker kan presses ind i viste trækomponenter som er i forfald. Korrigerende vedligeholdelse
Status	Åben
Bemærkninger	Der er begyndende forfald i rammen.
Tiltag	
Tiltagsbemærkninger	

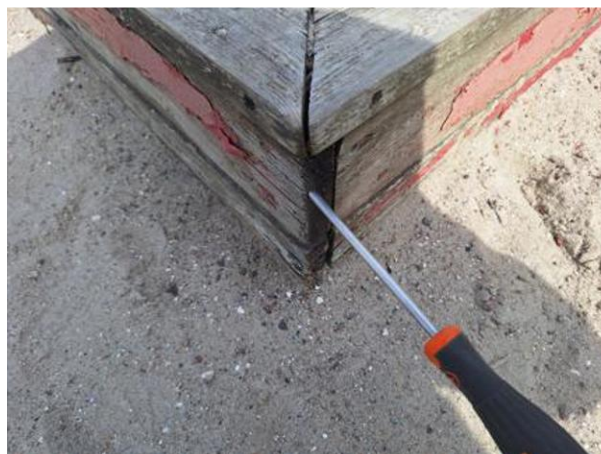

Redskab - Balancestubbe, 1 - Fritstående legeredskab/1.1 - Legeredskab/1.1j -
Balanceredskab
Beliggenhed - Grundejerforeningen Søholt\Holstedparken

Navn: Balancestubbe
Redskabsnr.: 24269668.10
Producent: Den Lille Legepladsfabrik
Materiale: Træ
Fri faldhøjde: 360 mm
Småbørn
Store børn

Dette redskab har ingen anmærkninger



Risikovurdering (informativ)

Sandsynlighed	Sandsynlighed for ulykke eller nedbrud
1 - Meget høj	Hvis en anmærkning ikke bliver afhjulpet, så vil der højst sandsynligt opstå en ulykke eller et nedbrud. Eksempler: Tyndslidte kædeled og sjækler. Meget skarpe kanter på f.eks. rutsjebaner, manglende faldunderlag i stødområdet samt kraftigt råd og svamp i bærende overliggere og fritstående stolper.
2 - Høj	Der er sandsynlighed for ulykke eller nedbrud ved normalt brug og uden udefrakommende faktorer. Eksempler: Knust glas i faldunderlag. Tilgængelige skarpe kanter i legepladsudstyr uden for fri- og faldrum. Manglende faldværn og sideafskærmninger på højere liggende niveauer.
3 - Uønsket	Der skal en uforudset faktor til, at det kan medføre en ulykke eller et nedbrud. Det er usandsynligt, at tilsigtet brug vil medføre alvorlig ulykke eller nedbrud. Eksempler: Manglende efterspænding af bolte, skruer og befæstelser. Lettere råd og svamp i bærende dele.
4 - Lav	Begrænset sandsynlighed for forekomst af ulykke eller nedbrud. Kræver en væsentlig udefrakommende faktor eller en kombination af faktorer for, at ulykke eller nedbrud kan finde sted. Eksempler: voldsom og utilsigtet brug eller hærværk.
5 - Ubetydelig	Minimal sandsynlighed for forekomst af ulykke eller nedbrud. Sandsynligheden er på niveau med to lynnedslag på samme sted.

Alvorlighed	Alvorlighedsgrad for skade
1 - Meget høj	Alvorlig skade inkl. risiko for permanent invaliditet. Eksempler: Amputation, tab af synet, rygmarvsskade og dødsfald.
2 - Høj	Alvorlige skader samt skader, der kræver hospitalsindlæggelse. Eksempler: Hjernerystelse, knoglebrud på under/overarme, skinneben og lårben, ryg- og nakkeskader samt kraniebrud.
3 - Uønsket	Skader, der kræver behandling af læge. Eksempler: Sår og skader, der skal syes, forstuvning og knoglebrud på fingre og tæer.
4 - Lav	Minimale skader. Hudafskrabninger og slag, som kræver lettere førstehjælp.
5 - Ubetydelig	Ingen eller næsten ingen sandsynlighed for skade. Der kan være tale om beskadiget tøj eller mindre blå mærker.

Sandsynlighed	1 - Meget høj	1-5 (3)	1-4 (3)	1-3 (2)	1-2 (2)	1-1 (1)
	2 - Høj	2-5 (4)	2-4 (3)	2-3 (3)	2-2 (2)	2-1 (2)
	3 - Uønsket	3-5 (4)	3-4 (4)	3-3 (3)	3-2 (3)	3-1 (2)
	4 - Lav	4-5 (5)	4-4 (4)	4-3 (4)	4-2 (3)	4-1 (3)
	5 - Ubetydelig	5-5 (5)	5-4 (5)	5-3 (4)	5-2 (4)	5-1 (3)
Risikomatrix		5 - Ubetydelig	4 - Lav	3 - Uønsket	2 - Høj	1 - Meget høj
	Alvorlighed					

Risikoniveauer

Meget høj	1
Høj	2
Uønsket	3
Lav	4
Ubetydelig	5